PRODIGO

DÉTACHEMENT DE TRAVAILLEURS EN SUISSE

Vous avez des projets de construction, de consulting, de formation, etc. à réaliser en Suisse pour lesquels un détachement de travailleurs sur place est nécessaire ?

SAVIEZ-VOUS...

... que la Suisse, n'étant pas membre de l'Union Européenne applique des mesures de protection de son marché du travail ?

Selon les secteurs d'activités, les travailleurs envoyés en Suisse doivent être annoncés au moins 8 jours à l'avance et leurs salaires durant leurs séjours doivent être ajustés aux standards suisses.

Dans certaines branches, des conventions collectives de travail (CCT) fixent les conditions de travail (horaires, indemnisation des heures supplémentaires, etc.) et les salaires minimaux à verser. Le non-respect des exigences peut engendrer des amendes assez importantes et des interdictions de revenir effectuer des prestations en Suisse.

PRODIGO VOUS ASSISTE !

Prodigo Neuchâtel
Johan Ribaux
+41 (0)32 552 05 50
johan.ribaux@prodigo.ch

Prodigo Zurich
Michel Patteet
+41 (0)44 552 02 70
michel.patteet@prodigo.ch

NOUS VOUS PROPOSONS

Procédure de détachement

- Accomplissement des formalités et obtention des documents
  - Annonce préalable des travailleurs détachés en Suisse (au minimum 8 jours avant le début des travaux)
  - Obtention des autorisations nécessaires
  - Contact avec les autorités locales
- Assistance pour l'adaptation des salaires des employés aux standards suisses
- Selon les cas, assistance pour le versement de la caution exigée ou des frais d'exécution
- Communication et suivi avec le Client

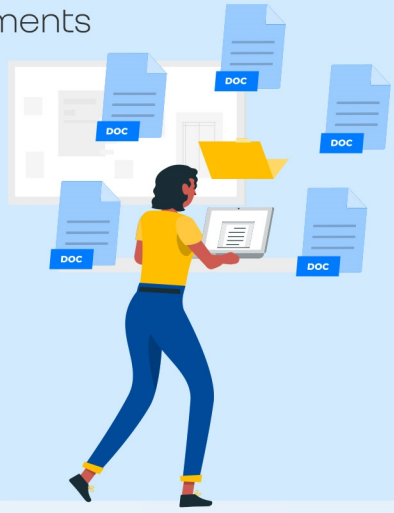

Conformités aux exigences du marché du travail

- Adaptation des conditions de travail des travailleurs détachés (jours fériés, durée de travail et heures supplémentaires)
- Respect des règles de sécurité selon l'activité
- Vérification des règles particulières fixées par les CCT

Assistance dans les démarches d'importation

- Vérification des taux applicables pour les marchandises importées
- Vérification d'éventuelles obligations réglementaires pour les matériaux importés
- Assistance dans les démarches d'importation temporaire (p. ex : outils, machines) ou définitive des marchandises en Suisse

DEMANDEZ UNE OFFRE !